

## 典型案例汇

	案例类型	
疫一徒制	三教改革	案上在共
新高学徒	人才培养	1. 在 2. 式 3. 式 4. 式 5. 师 6. 式

币资队伍、三教改革、推广价值上进行描述，

学，采用线  
投身学习，  
学习与抗疫

学模式  
人才培养模

程  
“双导师”

素质  
方式

— —

2020

2020

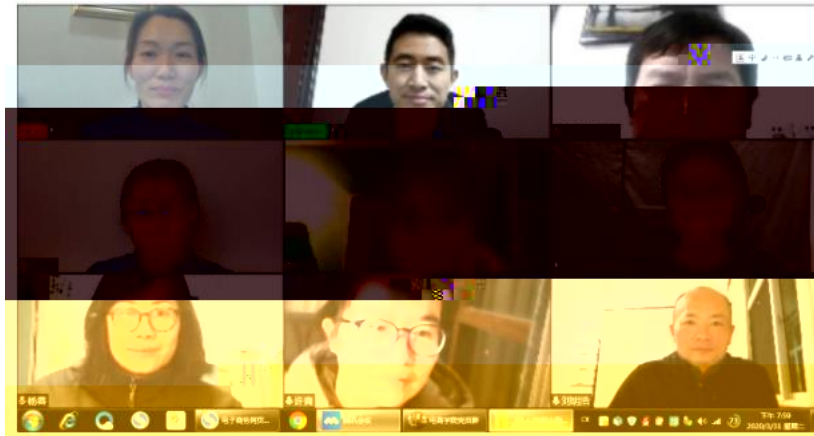



2

“

”

3 30

2020 3 29

“

”

“

”

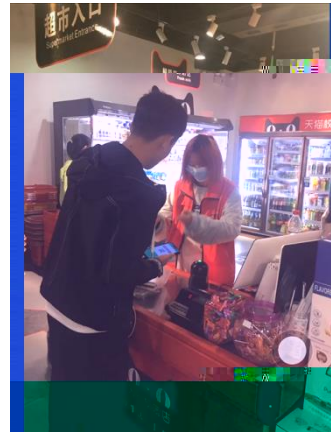

3

5 22

6 14

19 2

2

2020 10 28



:

( )

,

"

"

:



19统计与会计3

签到 问卷 抢答 选人 评分 测验 活动库

抢答 03-10 16:40

6. 调查时间和调查期限的含义 林发福(448)

抢答 06-08-16:40

调查单位大于... 2. 调查单位与填报单位的关系是( ), A、二者是一致的 B、二者有时是一致的 C、二者没有关系 D、... 06-08-16:47

调查项目是什么? 选人 06-08-16:48

某市规定2019年工业经济活动成果年报呈报时间是2020年1月 06-08-16:50

调查项目是什么? 06-08-16:50

调查项目是什么? 06-08-16:50

5. 设计调查的指标要有( )、( )、( )、( )、... 06-10 08:57

(课堂互动)

||

||

|

|

|

|

|

|



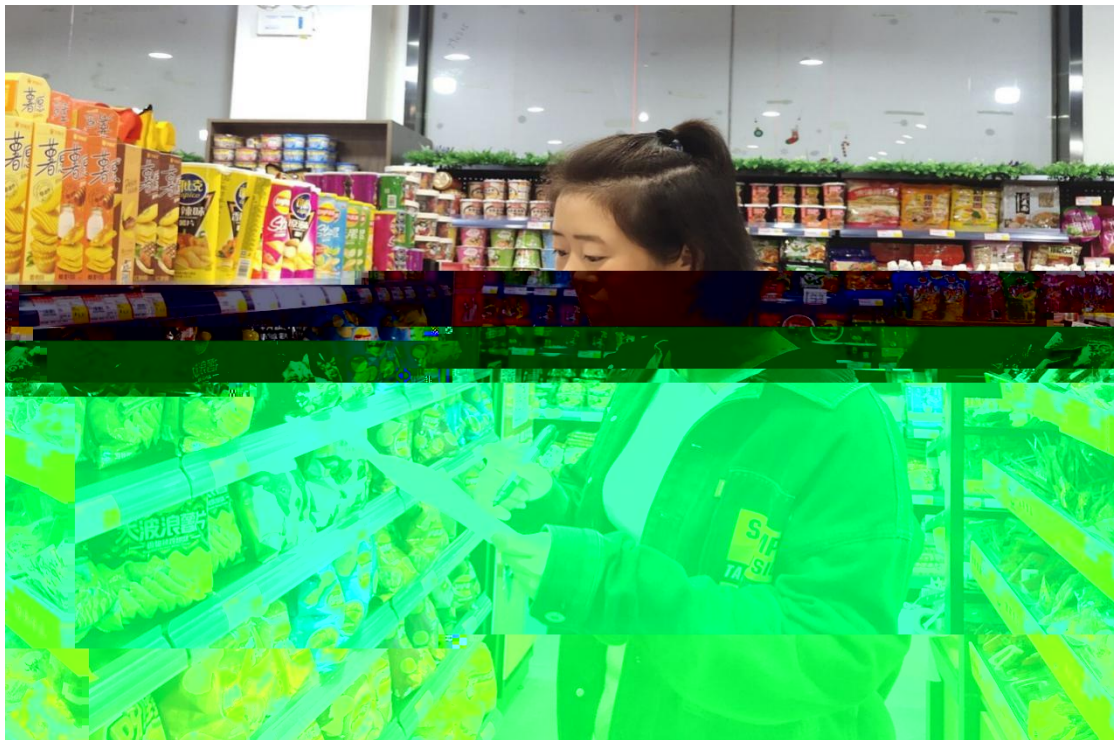



"

"

"

"

"

"

"

"